

Reglamento CARRERA NOCTURNA NOCHE DE SAN JUAN MOLINA DE SEGURA 2019

Reglamento:

Art.1º.- La Concejalía de deportes de Molina de Segura, en colaboración con la Federación de atletismo de la Región de Murcia, organiza la I carrera nocturna, la noche de San Juan.

Art.2º.- La prueba se celebrará el próximo **domingo 23 de junio** de 2019 desde las **21:00 horas**, estando ubicada la salida y meta en la c/ Mayor de Molina de Segura, a la altura de la Plaza de España. El recorrido discurrirá por calles céntricas de la ciudad.

Art.3º.- Podrá participar cualquier corredor indistintamente de su raza, sexo o religión en la prueba en la que se encuadre según su año de nacimiento. Habrá varias carreras para niños cuyas distancias se establecerán en función de la edad de los corredores y una carrera **Absoluta** de 5Km. en las que podrán tomar parte cualquier corredora o corredor nacida/o en el año 2005 (14 años) y anteriores.

El recorrido, que discurre íntegramente por el interior del casco urbano de la localidad, estará perfectamente señalizado y contará con

de la organización para orientar y asistir a los corredores.

La carrera Absoluta se dará en una única salida mientras que las carreras de niños se realizarán en varias salidas en función de las categorías establecidas.

Art.4º.- Categorías, horarios y Distancias:

Carrera:	Hora	Categoría:	Año Nac.:	Distancia:
1ª	21:00h.	Participativa Chupetines Masc. y Fem.	2014 y posteriores	150 mtrs.
2ª	21:10h.	Participativa SUB-8 (Pre-Benjamín) Mas. y Fem.	2012 y 2013	500 mtrs.
3ª	21:20h.	Participativa SUB-10 (Benjamín) Masc. y Fem.	2010 y 2011	500 mtrs.
4ª	21:30h.	SUB-12 (Alevín) Masc. y Fem.	2008 y 2009	1000 mtrs.
		SUB-14 (Infantil) Masc. y Fem.	2006 y 2007	
21:45 h.		ENTREGA DE PREMIOS CATEGORIAS ALEVIN E INFANTIL (Sorteo de dos bicicletas)		
4ª	21:45h.	SUB-16 (Cadete) Masc. y Fem.	2004 y 2005	5.000 mtrs.
		SUB-18 (Juvenil) Mac. Y Fem.	2002 y 2003	
		Senior Masc. y Fem.	De 2001 hasta 1985	
		Máster (35) Masc. y Fem.	De 1984 hasta 1975	
		Máster (45) Masc. y Fem.	De 1974 hasta 1965	
		Máster (55) Masc. y Fem.	De 1964 y anteriores	
22:30h.		ENTREGA DE PREMIOS CATEGORIAS CADETE HASTA MASTER 55 (Sorteo un jamón)		

Art.5º.- Todas las inscripciones podrán realizarse a través de la web www.famu.es, desde la publicación de este reglamento y hasta el día de cierre de las inscripciones fijándose tal día para el **sábado 22 de junio a las 14:00h** estableciéndose como único medio de pago con tarjeta (TPV).

Las Cuotas de inscripción son:

- **Participativas en todas categorías: (menores hasta Infantil incluido): 3€** (hasta jueves 20 de junio a las 20:00h) y **5€** (desde jueves 20 de junio a las 20:01h hasta cierre de inscripciones)
- **Categorías de mayores: (desde cadete en adelante): 6€*** (hasta jueves 20 de junio a las 20:00h) y **10€** (desde jueves 20 de junio a las 20:01h hasta cierre de inscripciones)
- **Para corredores con discapacidad cognitiva, física o enfermedades raras: GRATUITO**

***Una vez la inscripción sea aceptada, la cuota NO SERÁ REEMBOLSABLE.**

La organización se reserva el derecho de modificar el procedimiento de la inscripción, notificándolo e informándolo con antelación en la página web (www.famu.es)

Las pre-inscripciones que no hayan sido abonadas pasadas 72h, no se les podrá asegurar su participación en la carrera.

IMPORTANTE comprobar el estado de la inscripción antes del cierre de inscripciones a través de este enlace: <http://www.alcanzatumeta.es/consultador.php> para solucionar posibles incidencias.

Art.6º.- La prueba será controlada por personal de la organización exclusivamente. El control de tiempos será mediante empresa especializada. Los resultados y clasificaciones correrán a cargo de la empresa cronometradora. Toda reclamación deberá ser efectuada antes de 15´ después de ser publicados los resultados. En toda cuestión o duda que no esté contemplada en este reglamento se aplicará el criterio de la organización.

NO SE PERMITIRA LA PARTICIPACIÓN DE NINGÚN CORREDOR SIN DORSAL POR MOTIVOS DE SEGURIDAD, ya que no estarán cubiertos por los seguros de la organización, y por lo tanto, serán retirados de la carrera aquellos que no porten su dorsal de forma visible.

Art.7º.- Los dorsales se entregarán el domingo, 23 de junio, de 9 a 14 y de 15 a 17 h., en Pabellón Serrerías de Molina de Segura, en el lugar de la salida, desde las 19.30h. y hasta media hora antes de cada salida. Deben ser colocados en el pecho siendo legibles en todo momento, pudiendo ser descalificados los corredores que no cumplan dicho requisito.

Para la recogida de dorsales será OBLIGATORIO presentar el DNI o documento oficial que acredite la identidad.

Art.8º.- Recorrido carrera Absoluta y de niños:

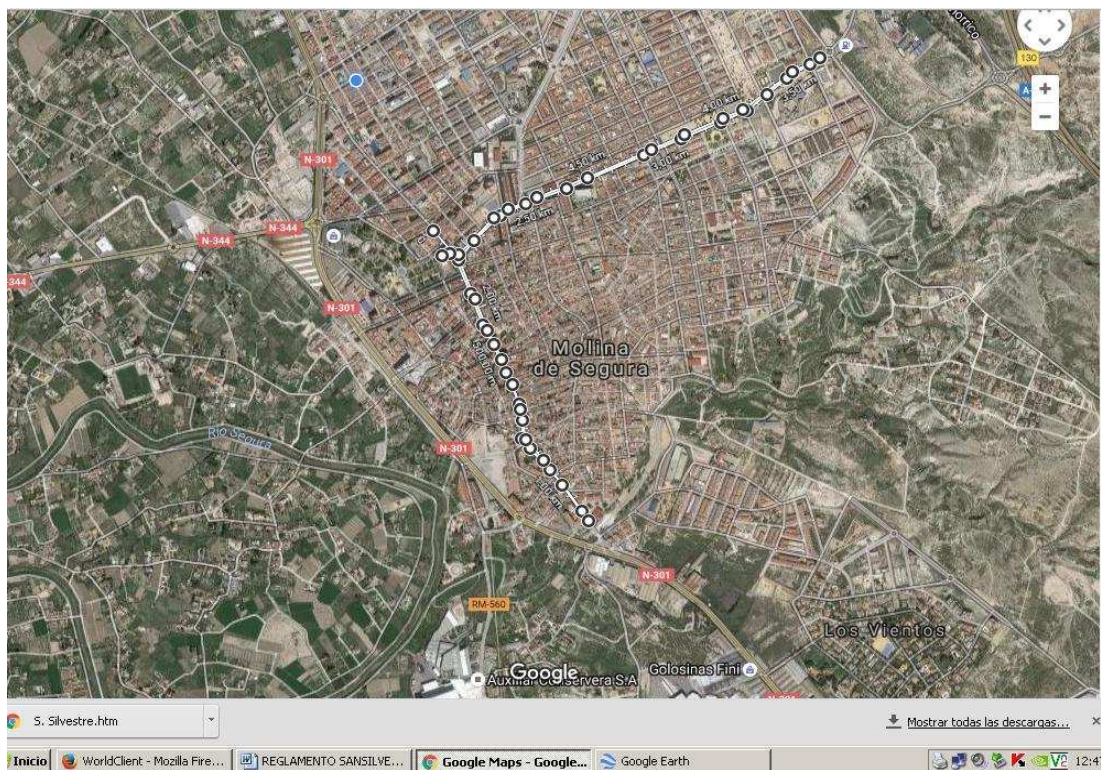

El recorrido discurrirá, en doble sentido, por las calles Mayor, S. Juan y Av. del Chorrigo de Molina de Segura

Art.9º.- El dorsal deberá llevarse extendido, en el pecho, sin recortar todo o parte del mismo y deberá llevarlo a lo largo de todo el recorrido, de no ser así podrá ser considerado externo a la cobertura organizativa del evento.

Art.10º.- Solamente podrán acompañar la prueba los vehículos que determinen la policía y organización.

Art.11º.- Los corredores tendrán a su disposición un servicio de consigna GRATUITO que se registrará por el número de dorsal establecido en la zona de Salida.

Art.12º.- La organización se reserva el derecho a modificar el itinerario, horarios, avituallamientos e incluso el presente reglamento, si por causa justificada o de fuerza mayor fuera necesario o aconsejable.

Art.13º.- Premios:

- Medallas para todos los participantes hasta benjamines.
- Medalla personalizada para primero, segundo y tercero clasificado masculino y femenino de cada una de las categorías.
- Premio y trofeo para el primero, segundo y tercer clasificado masculino y femenino de la carrera absoluta.
- Premio al club más numeroso entre todas las categorías.

Para optar a los trofeos y premios será obligatorio asistir a la ceremonia de entrega que se celebrará al finalizar la carrera en la zona destinada al efecto por la organización, y/o enviar un representante autorizado en delegación. **Posteriormente no se entregará ningún trofeo.**

Art.14º.- Se organizará un dispositivo médico adecuado de acuerdo a la legislación vigente. La organización recomienda hacerse una revisión médica y/o prueba de esfuerzo a todas aquellas personas que no hayan corrido una prueba de similares características anteriormente o lleven un período prolongado de tiempo sin realizar ejercicio físico.

Art.15º.- Podrá ser motivo de descalificación:

- No realizar la totalidad del recorrido a pie por el lugar marcado por la organización.
- No pasar por el control de salida y por los que se marquen durante el recorrido.
- Invertir más de 1h y 30 minutos.
- No seguir las indicaciones de los jueces, la organización o personal de seguridad.
- No llevar el dorsal en la parte delantera de la camiseta y en un lugar bien visible.
- Recibir ayuda externa.
- No llevar el chip (o sistema equivalente) en el lugar indicado.
- Participar con el dorsal de otro corredor.
- Participar con un dorsal no autorizado por la Organización.

Los participantes, por cuestiones de seguridad, no están autorizados a correr acompañados de mascotas, ni otras personas ajenas a la competición, en especial menores de edad, pudiendo ser descalificados por este motivo, y no figurarían en la clasificación final ni podrían acceder a ninguno de los premios u obsequios que la organización otorgue.

Art.16º.- Todos los participantes serán incluidos en una póliza de seguros de accidentes deportivos y estarán cubiertos ante los posibles accidentes que se produzcan como consecuencia de desarrollo de la carrera, y nunca como derivación de un padecimiento o tara latente, lesión, imprudencia, negligencia, inobservancia de las leyes y del articulado del Reglamento, indicaciones de la organización, etc., ni los producidos en los desplazamientos al y desde el lugar en que se desarrolle la carrera.

IMPORTANTE: En caso de accidente se debe comunicar tal situación a cualquier miembro de la organización, debiendo ser atendido en primera instancia por los servicios médicos de la organización, quienes determinarán el grado de lesión e iniciarán el protocolo de comunicación del parte de accidentado.

Art.17º.- Todos los participantes reconocen y confirman por el mero hecho de inscribirse y tomar parte en la salida que se encuentran en condiciones físicas adecuadas, y suficientemente entrenado para participar en la prueba. Que no padecen enfermedad, defecto físico o lesión que pueda agravarse y perjudicar gravemente la salud al participar en esta prueba. Y que si se padeciera algún tipo de lesión, defecto físico o cualquier otra circunstancia que pudiera agravarse o perjudicar gravemente la salud al participar en esta prueba y/o en sus actividades paralelas, lo pondrá en conocimiento de la Organización, aceptando las decisiones que al respecto se adopten por los responsables del evento.

Art.18º.- Autorizo a los organizadores del evento a la grabación total o parcial de mi participación en el mismo mediante fotografías, películas, televisión, radio, video y cualquier otro medio conocido o por conocer y cedo todos los derechos relativos a su explotación comercial y publicitaria que consideren oportuno ejercitar, sin derecho por mi parte a recibir compensación económica alguna.

Art.19º.- Todos los participantes, por el hecho de inscribirse, aceptan el presente reglamento y en caso de duda o de surgir alguna situación no reflejada en el mismo, prevalecerá lo que disponga el Comité Organizador.

Art.20º.- Ley de Protección de Datos:

De conformidad con el Reglamento UE 2016/679 del Parlamento Europeo y del Consejo de 27 de abril de 2016, relativo a la Protección de Datos de Carácter Personal y la LO 3/2018, de 5 de diciembre, de Protección de Datos Personales y garantía de los derechos digitales se informa de que todos los datos personales proporcionados en la ficha de inscripción serán incorporados a ficheros titularidad de la Federación de Atletismo de la Región de Murcia - responsable del tratamiento- con CIF G30118764 y dirección a efectos de notificaciones en Murcia, Avenida Juan Carlos I, 15. Queda informado de que sus datos serán conservados durante los plazos legalmente establecidos, pasados los cuales se destruirán. Si lo desea puede ejercer los derechos de acceso, rectificación y supresión de sus datos personales, solicitar la limitación o portabilidad del tratamiento y oponerse al tratamiento de los mismos o al consentimiento prestado, dirigiendo la petición al correo electrónico secretaria@fam.u.es, especificando el derecho que desea ejercitar. La Federación de Atletismo de la Región de Murcia procederá a tratar los datos de manera lícita, leal, transparente, adecuada, pertinente, limitada, exacta y actualizada, divulgándolos únicamente por imperativo legal y tomando las medidas técnicas y organizativas necesarias que garanticen la seguridad de los mismos y eviten su pérdida o acceso no autorizado, atendiendo al estado de la tecnología, la naturaleza de los datos y los riesgos a los que están expuestos –atendiendo al estado de la tecnología, la naturaleza de los datos y los riesgos a los que están expuestos, de conformidad con los artículos 25 y 32 RGPD–.